



PREFEITURA DE
SÃO PEDRO

Secretaria Especial de
Meio Ambiente e
Agricultura

POLÍTICAS PARA PROTEÇÃO DOS MANANCIAIS DO MUNICÍPIO DE SÃO PEDRO - SP





PREFEITURA DE
SÃO PEDRO

Secretaria Especial de
Meio Ambiente e
Agricultura

PLANOS MUNICIPAIS



DISPONÍVEL EM:



www.semagrisaopedro.com.br





PREFEITURA DE
SÃO PEDRO

Secretaria Especial de
Meio Ambiente e
Agricultura

OS 4 PLANOS MUNICIPAIS **CONTARAM COM** **PARTICIPAÇÃO POPULAR**



AUDIÊNCIA PÚBLICA PMAU



AUDIÊNCIA PÚBLICA PMMAC



AUDIÊNCIA PÚBLICA PMGIRS



AUDIÊNCIA PÚBLICA PMEA



PREFEITURA DE
SÃO PEDRO

Secretaria Especial de
Meio Ambiente e
Agricultura

COLABORAÇÃO COM COMDEMA





PREFEITURA DE
SÃO PEDRO

Secretaria Especial de
Meio Ambiente e
Agricultura

A ESTRUTURA DOS NOSSOS PLANOS

INTRODUÇÃO
DIAGNÓSTICO
DIRETRIZES

PROBLEMA/JUSTIFICATIVA
CENÁRIO DESEJADO
DESAFIOS
OPORTUNIDADES
METAS
PROGRAMAS

INDICADORES
RESPONSÁVEIS
PRAZOS

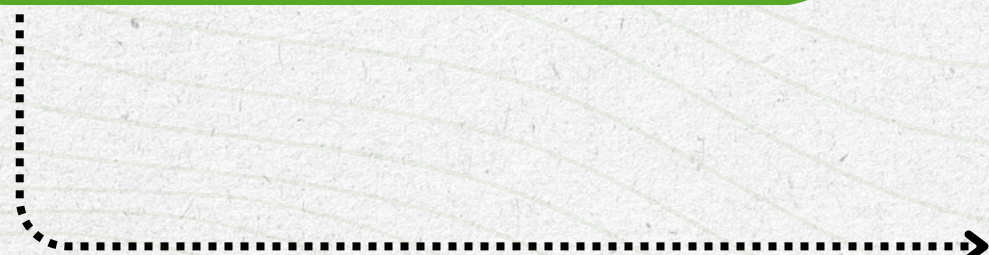



PREFEITURA DE
SÃO PEDRO

Secretaria Especial de
Meio Ambiente e
Agricultura



Para a Mata Atlântica e Cerrado, o sumário estabelece metas de curto prazo para identificação e proteção de áreas prioritárias. A médio prazo, visa-se a consolidação de corredores ecológicos, enquanto as metas de longo prazo buscam a perpetuação desses biomas e a proteção de sua rica biodiversidade. Concentra-se, também, em ações urgentes para áreas de preservação hídricas degradadas para a reconstrução e preservação da biodiversidade local e produção de água.



Reduzir os vetores
de pressão como o
fogo



Restaurar 1000 ha
de APP hídrica até
2035



Instituir Pagamento
por Serviços
Ambientais



Criar Unidade de
Conservação
Municipal



Incentivar a
bioeconomia e
mercado de carbono



PREFEITURA DE
SÃO PEDRO

Secretaria Especial de
Meio Ambiente e
Agricultura

DIRETRIZES DO PMMAC



DIRETRIZ 1

Fortalecimento da Governança, Gestão Municipal e Participação Social para o PMMAC



DIRETRIZ 2

Proteção e Conservação da Mata Atlântica e Cerrado



DIRETRIZ 3

Redução dos Vetores de Pressão



DIRETRIZ 4

Restauração da Mata Atlântica e Cerrado



DIRETRIZ 5

Promoção da educação de forma transversal e continuada



DIRETRIZ 6

Comunicação



PREFEITURA DE
SÃO PEDRO

Secretaria Especial de
Meio Ambiente e
Agricultura

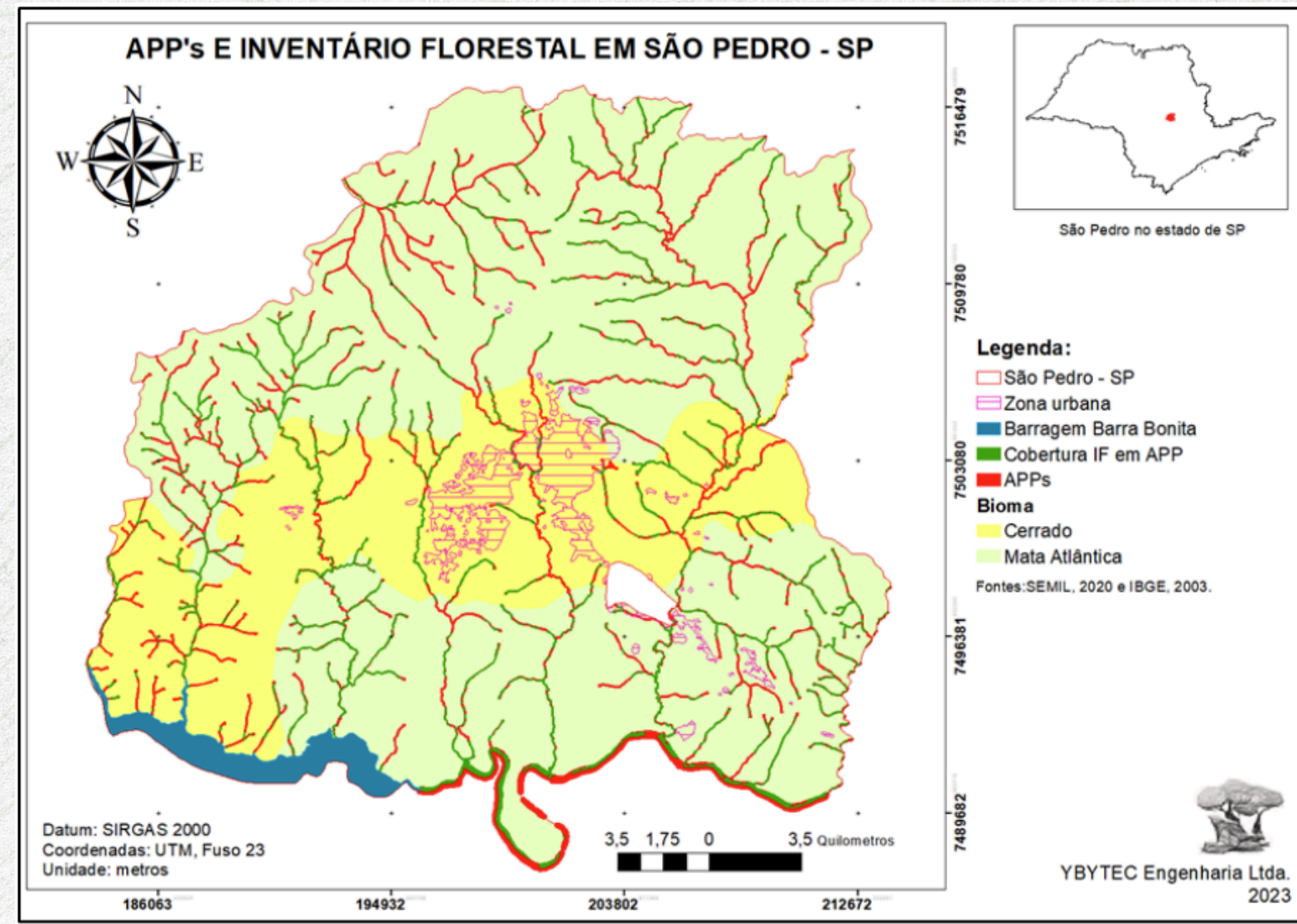
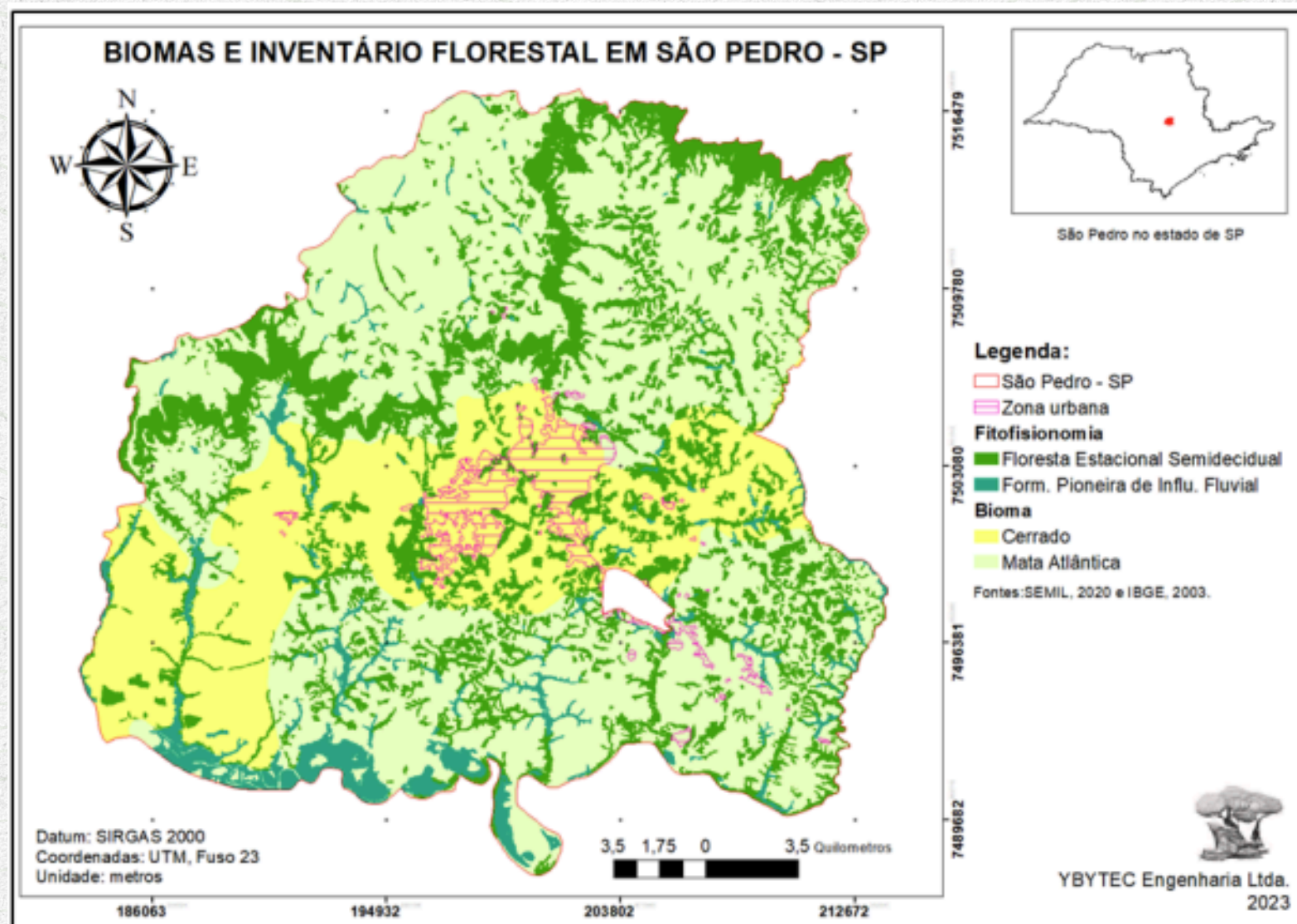

Cruzando-se os fragmentos remanescentes levantados com as Áreas de Preservação Permanente (APP) hídricas definidas a partir da hidrografia das “Cartas do Brasil” (IBGE, 1969), tem-se que há cobertura de vegetação natural em apenas 40,22% das áreas hídricas protegidas (APP's), o equivalente a 1.628,51 hectares do total de 4.049,46 hectares de APP hídrica.



PREFEITURA DE
SÃO PEDRO

Secretaria Especial de
Meio Ambiente e
Agricultura

VIVEIRO MUNICIPAL

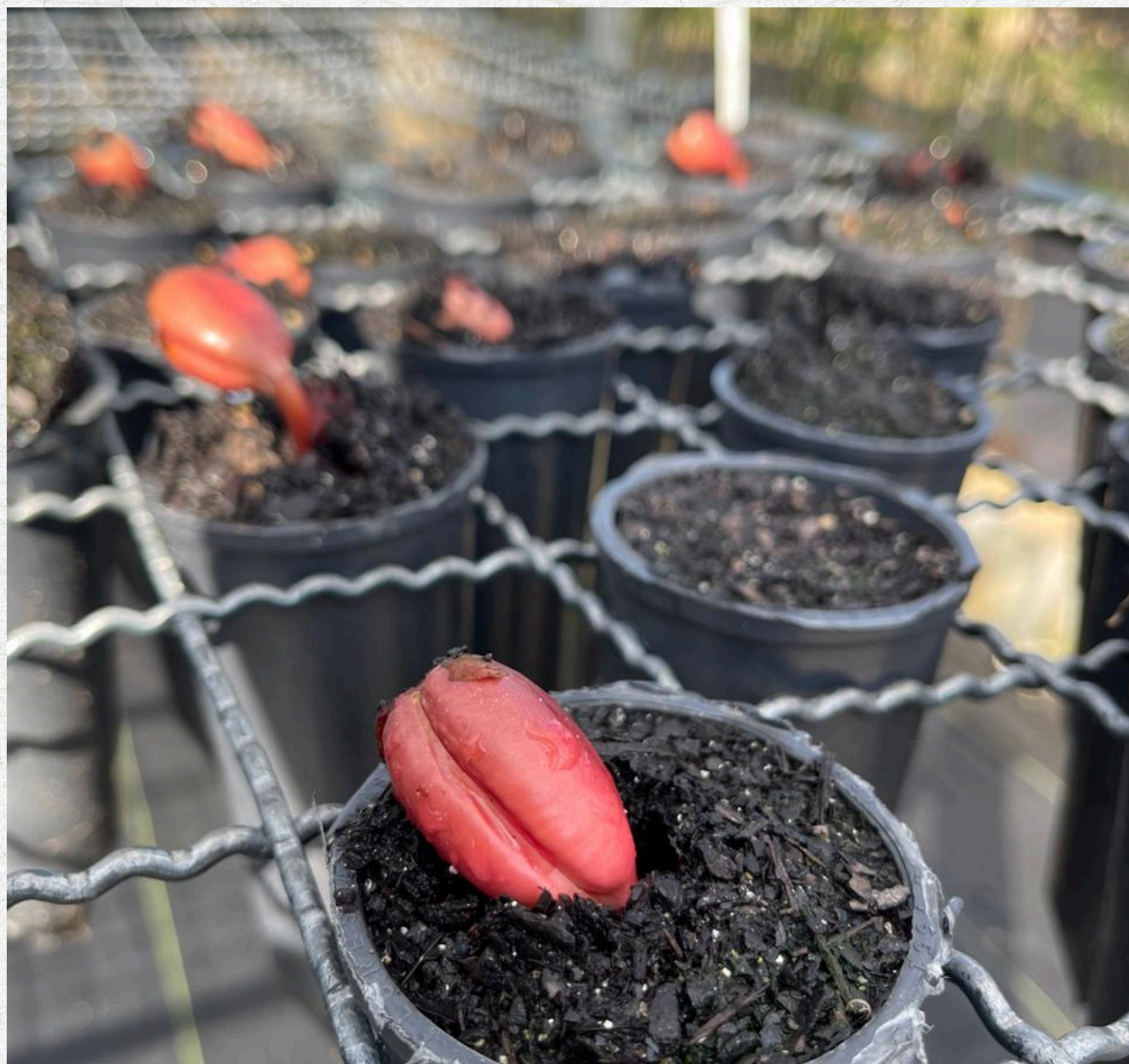



PREFEITURA DE
SÃO PEDRO

Secretaria Especial de
Meio Ambiente e
Agricultura



Este *programa planta mudas nativas em áreas degradadas* para garantir sustentabilidade: *terras produtivas, água e floresta de pé.*



HIDROGRAFIA DE SÃO PEDRO

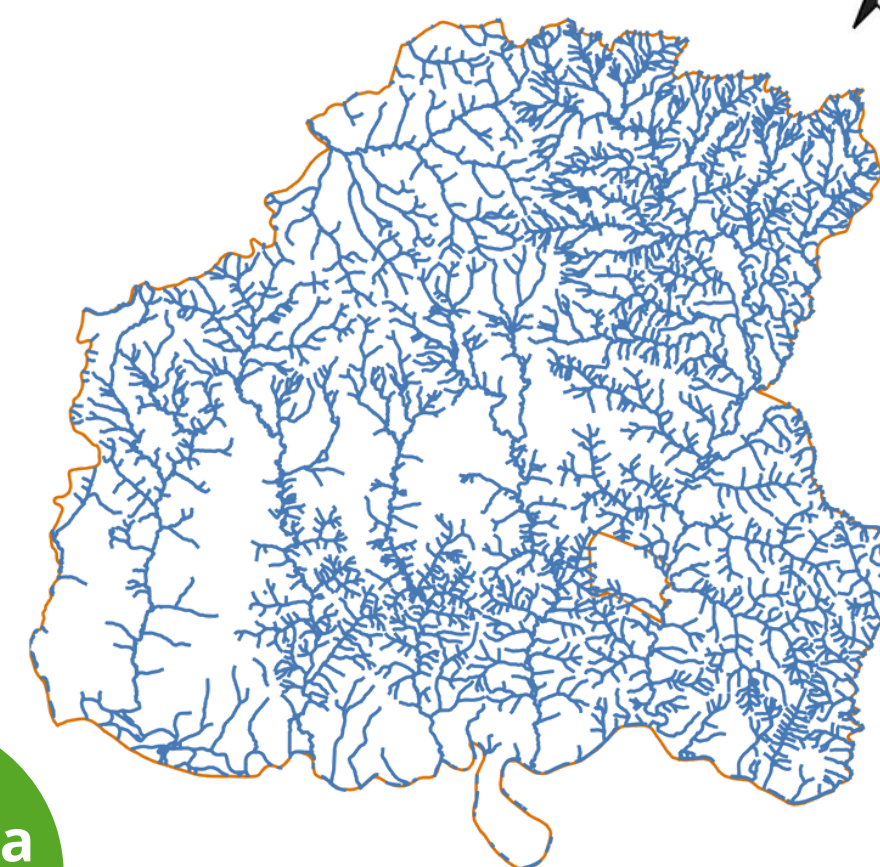

Legenda
— Hidrografia
— Limite de São Pedro
□ Bairros

SIRGAS 2000 / UTM zone 23S

0 2,5 5 km

+220
NASCENTES

10 Mil ha
de área a ser
reflorestada

6
Microbacias



PREFEITURA DE
SÃO PEDRO

Secretaria Especial de
Meio Ambiente e
Agricultura

Aderir ao programa não vai
prejudicar o proprietário rural!

*O reflorestamento das APPs e RLs seguem o
estabelecido no **Código Florestal Lei 12.651/2012**
conforme o tamanho da propriedade.*

É DESSE JEITINHO QUE QUEREMOS VER SUA PROPRIEDADE

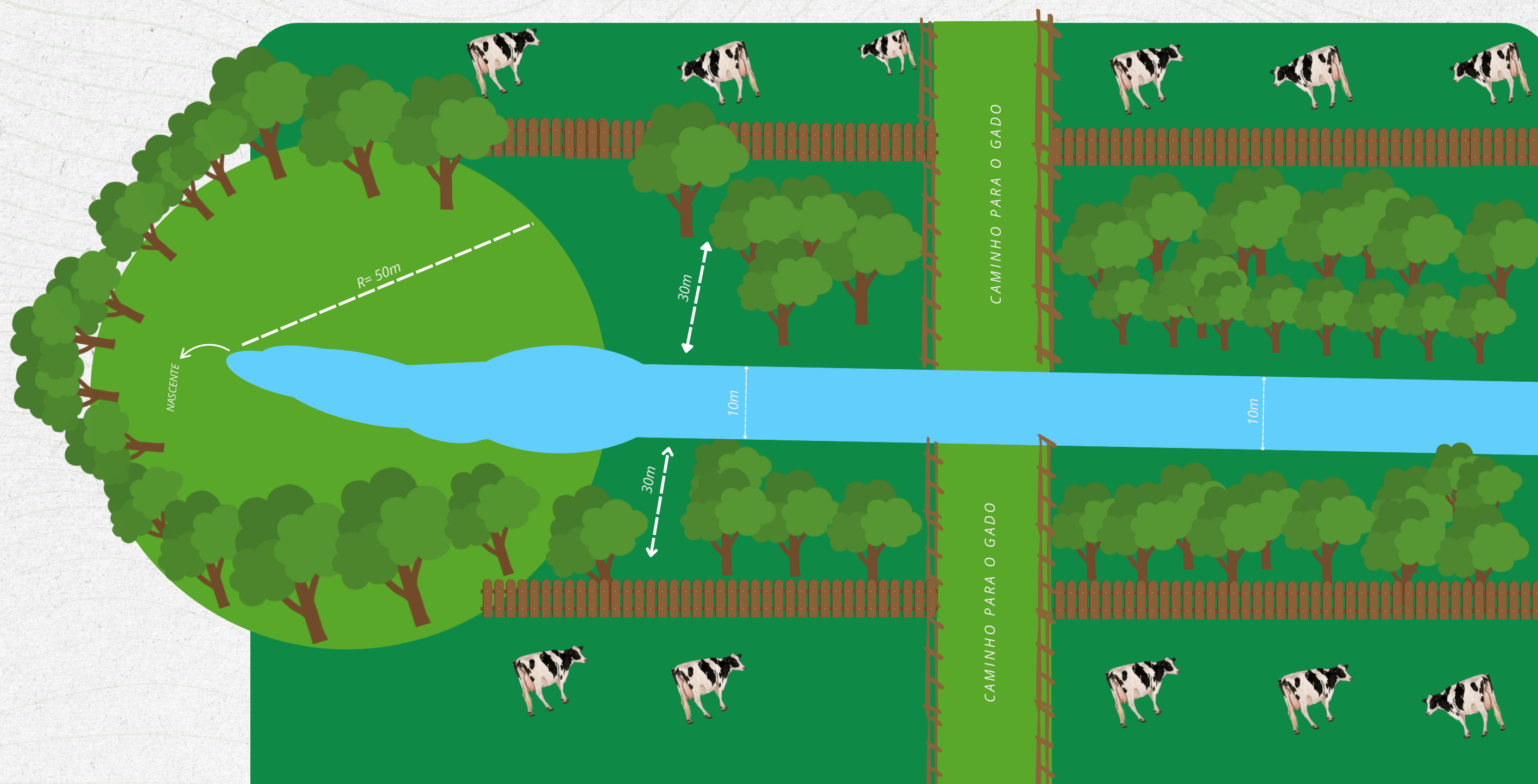



PREFEITURA DE
SÃO PEDRO

Secretaria Especial de
Meio Ambiente e
Agricultura

EDUCAÇÃO AMBIENTAL





PREFEITURA DE
SÃO PEDRO

Secretaria Especial de
Meio Ambiente e
Agricultura

DADOS DO DEPARTAMENTO DE BIODIVERSIDADE E CLIMA

Arborização Urbana

Árvores Doadas para AU (UN)

4.242

Árvores Plantadas (UN)

256

Calçada + Verde

Residências Atendidas (UN)

76

Viveiro Municipal

Árvores Produzidas (UN)

14.946

Espécies Produzidas (UN)

76

Programa Árvore Segura

Árvores Monitoradas (UN)

289

Autorizações para Supressão (UN)

98

Autorizações para Poda (UN)

58

Medidas Compensatórias (UN)

1.030

Ocorrências de Queda (UN)

0

Outras Recomendações (UN)

12

Restauração Florestal

Árvores Doadas para RF (UN)

3.382

Árvores Plantadas (UN)

11.009

Área Restaurada (Ha)

7

Mapa dos Plantios

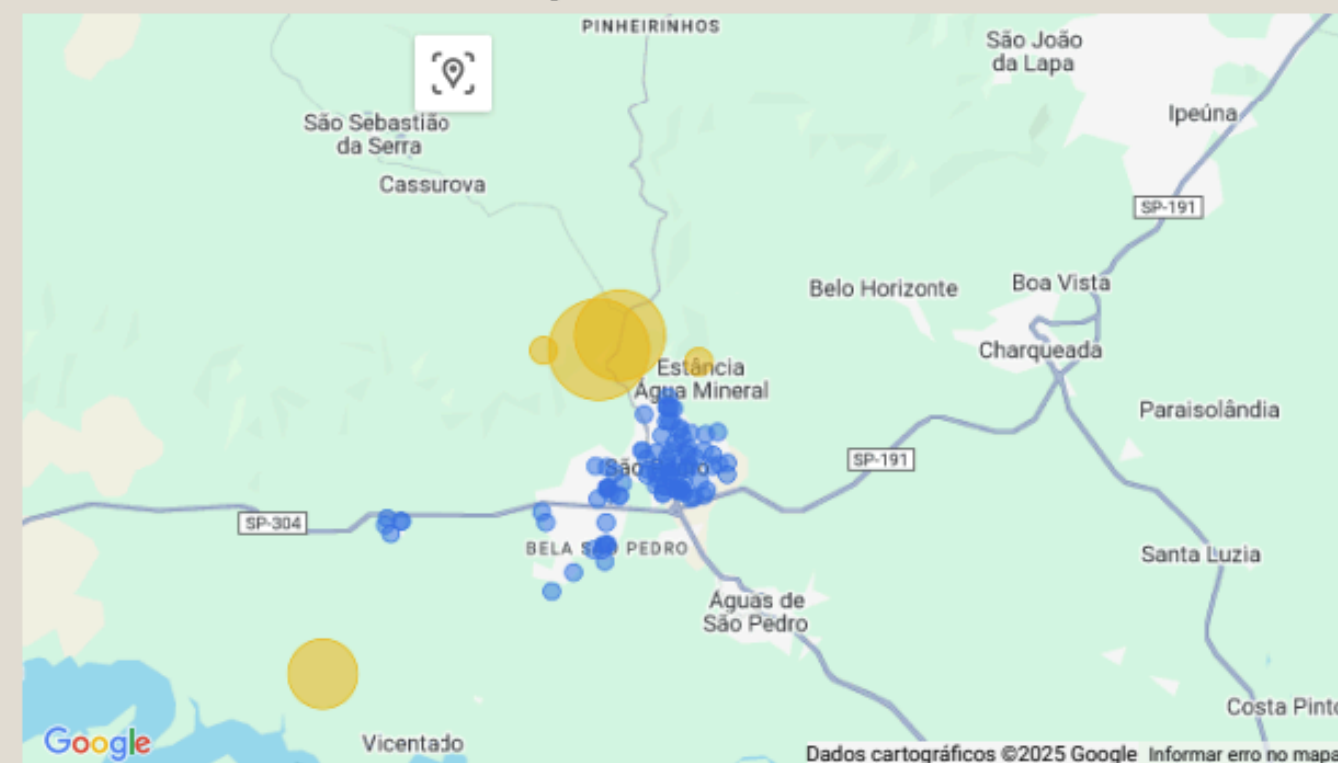

qtd mudas

1 • • • 4.000

tipo de plantio

● RF ● AU

São Pedro Sem Fogo

Incêndios Detectados (UN)

7

Área Afetada por Incêndios (Ha)

2

Ações de Conscientização (UN)

2

Perímetro com Aceiro (Km)

4



PREFEITURA DE
SÃO PEDRO

Secretaria Especial de
Meio Ambiente e
Agricultura

PRÓXIMOS PASSOS...



PAGAMENTO POR
SERVIÇOS AMBIENTAIS



NOVAS
RESTAURAÇÕES



EDITAL POLÍTICA DE
MANANCIAIS

OBRIGADO!



PREFEITURA DE
SÃO PEDRO

GESTÃO 2025 - 2028

Secretaria Especial de Meio Ambiente e Agricultura

NOSSO SITE



@semagrisaopedro



MANDE MENSAGEM PELO ZAP
(19) 99798-0983

ONDE FICAMOS?

RUA MALAQUIAS GUERRA, 932 - CENTRO



LIGA PRA GENTE
(19) 3481-9260